PROVINCIA DI ROMA

REGIONE ORIENTALE

CARTA IDROGEOLOGICA

Realizzata sotto gli auspici della
Amministrazione Provinciale di ROMA
Assessorato LL.PP. e Assetto del Territorio

F. 144 (I SO, II, III NO-SO, IV NE-SE)
F. 145 (I NO-NE, II NO-SO)
F. 150 (I SO-SE-SE, II NE-SE, IV NE)
F. 151 (I SO-NO, III, IV) F. 149 (I SE-NE); F. 150 (IV)

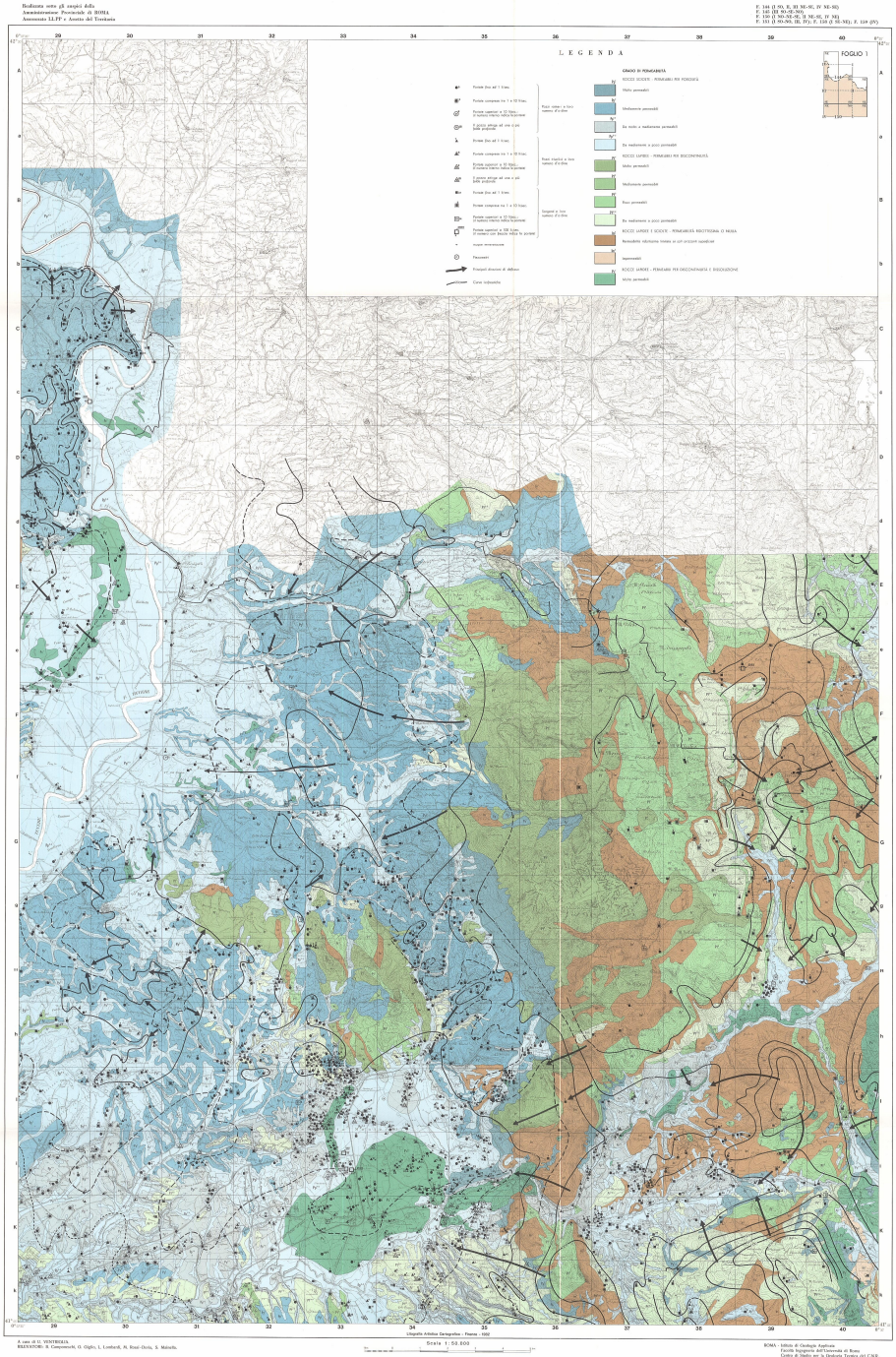

Litografia Artistica Cartografica - Firenze - 1992

A cura di U. VENTRICELLI
RELATORI: R. Campanacci, G. Giglio, L. Lombardi, M. Rossi-Doria, S. Mainella.

Scala 1:50.000

Dal Sud ed Istituto Geografico Militare (Autorizzazione n. 1333 del 16-9-1992)
Istituito a cura della Legge 2-2-1960 n. 68, Art. 2 con alla Autorizzazione n. 1333 del 16-9-1992

ROMA - Istituto di Geologia Applicata
Facoltà Ingegneria dell'Università di Roma
Centro di Studio per la Geologia Tecnica del C.N.R.